

# SECRETARÍA DE DESARROLLO SOCIAL

## U.A. 122.- DELEGACIÓN SEDESOL EN EL ESTADO DE BAJA CALIFORNIA

VIGENCIA: 31 DE MARZO DE 2016

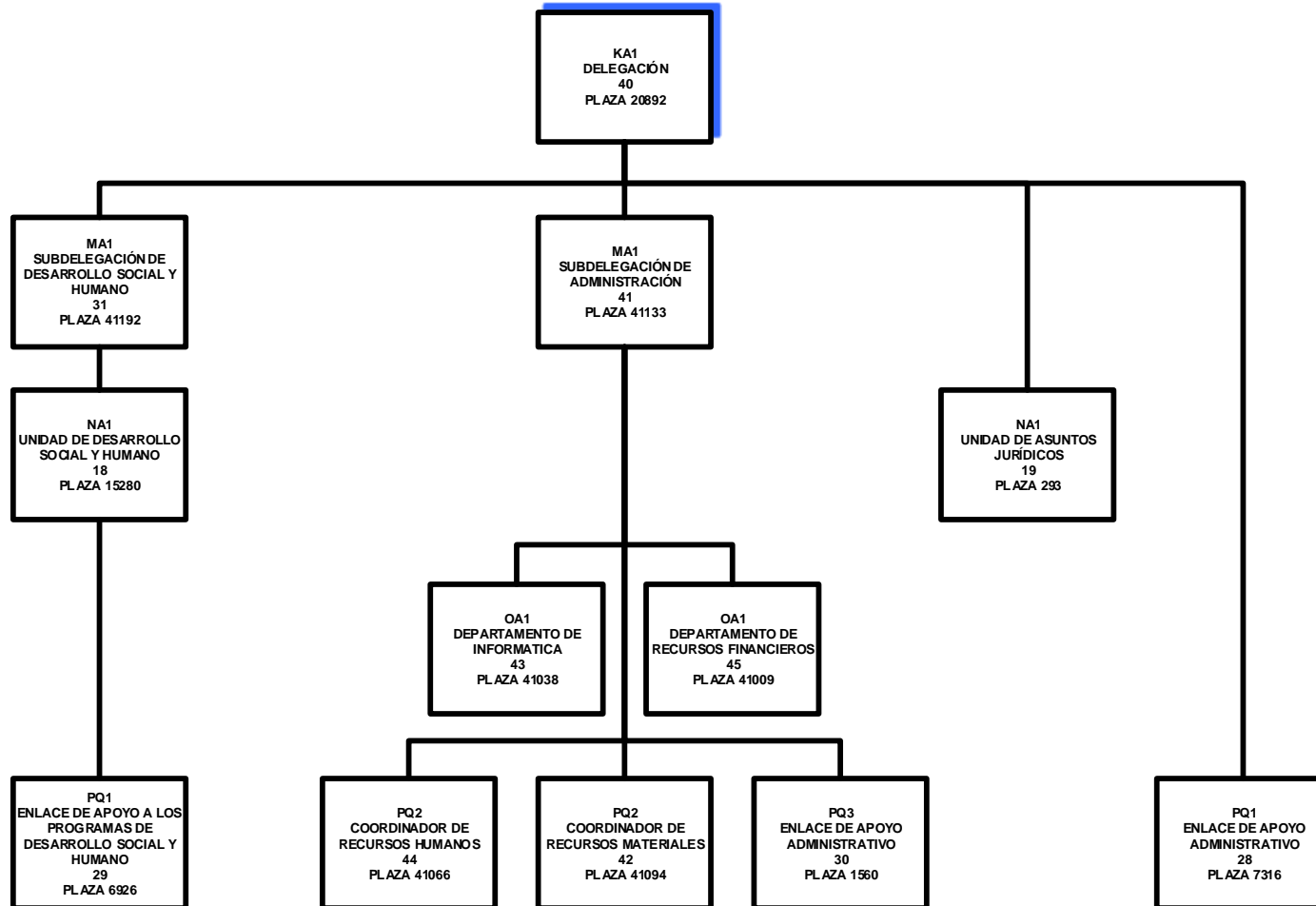

PUESTO EXENTO DE LA LSPC

PUESTO DE CARRERA