

SECRETARÍA DE DESARROLLO SOCIAL
U.A. 146.- DELEGACIÓN SEDESOL EN EL ESTADO DE SONORA
VIGENCIA: 16 DE DICIEMBRE DE 2017

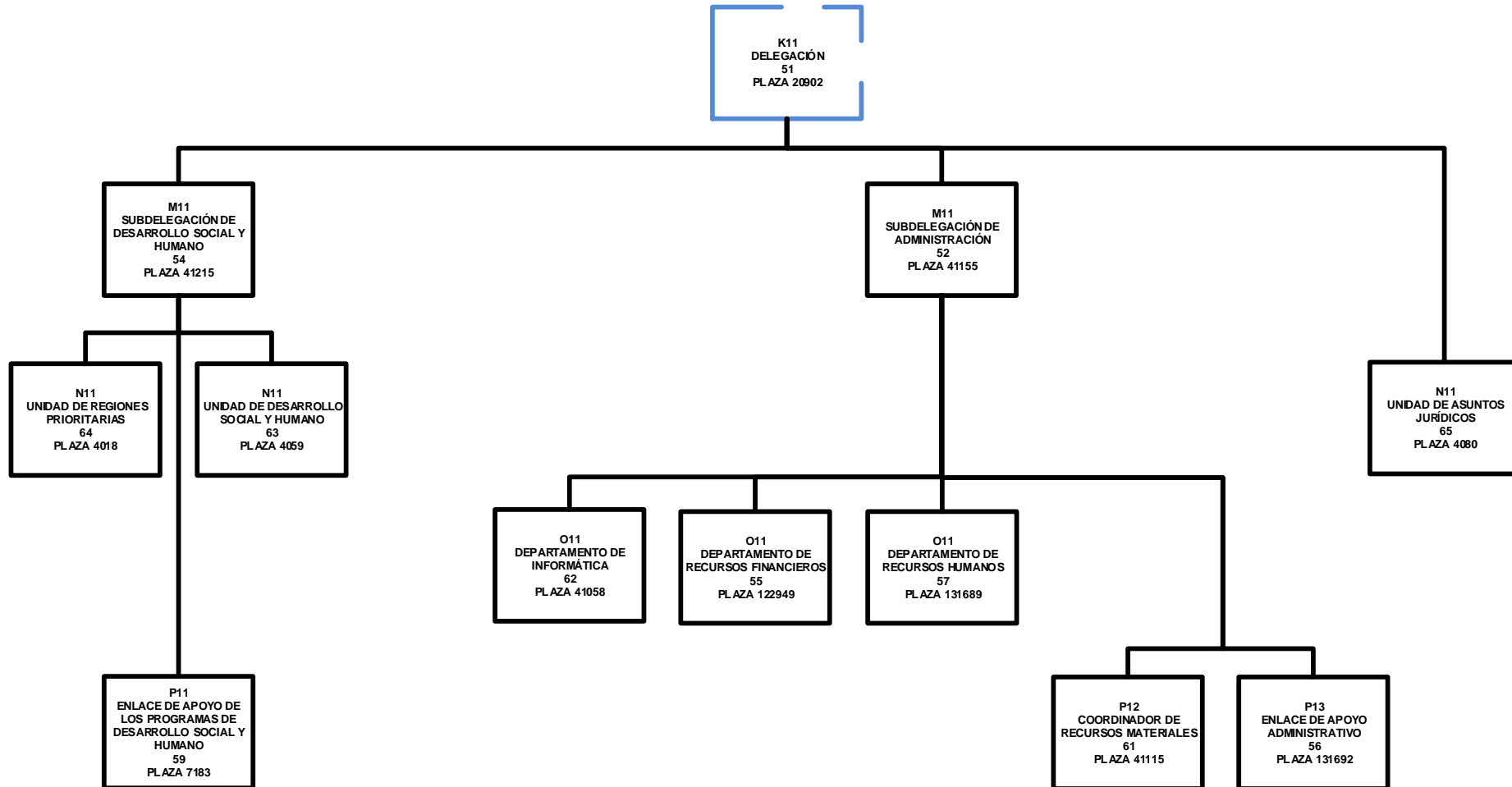

ELABORÓ

AUTORIZÓ

PUESTO EXENTO DE LA LSPC

PUESTO DE CARRERA

CHRISTOPHER VALENZUELA PONCE
DIRECTOR GENERAL DE PROCESOS Y ESTRUCTURAS ORGANIZACIONALES

VICENTE AGUSTÍN MERCADO ZÚÑIGA
OFICIAL MAYOR DEL RAMO