

SECRETARÍA DE DESARROLLO SOCIAL
U.A. 200.- SUBSECRETARÍA DE DESARROLLO SOCIAL Y HUMANO
 VIGENCIA: 19 DE MARZO DE 2018

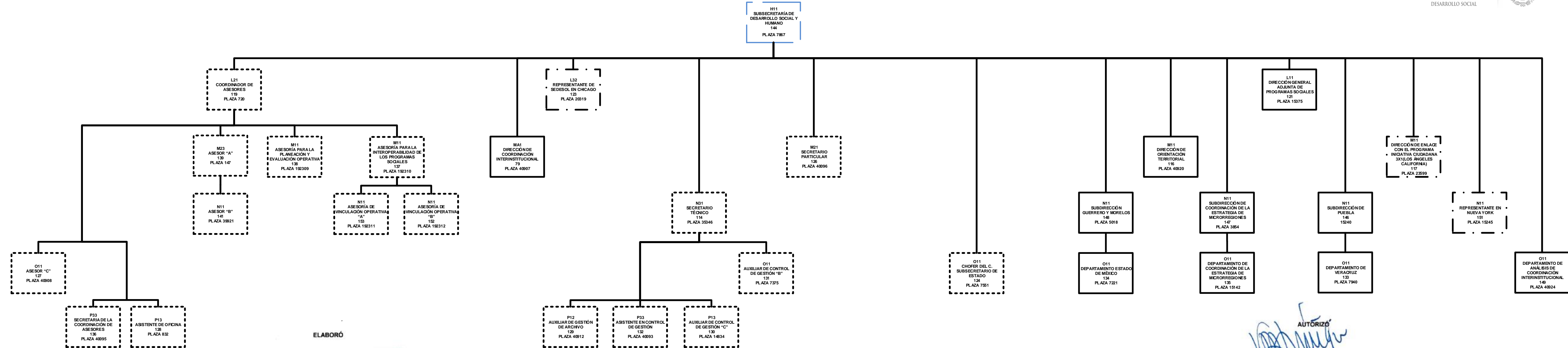

PUESTO DE CARRERA

PUESTO DE GABINETE DE APOYO

ASIMILADA AL SERVICIO EXTERIOR MEXICANO

PUESTO EXENTO DE LA LSPC

ELABORÓ



CHRISTOPHER VALENZUELA PONCE
 DIRECTOR GENERAL DE PROCESOS Y ESTRUCTURAS ORGANIZACIONALES

AUTORIZO



VICENTE AGUSTÍN MERCADO ZÚÑIGA
 OFICIAL MAYOR DEL RAMO