

SECRETARÍA DE DESARROLLO SOCIAL
U.A. 600.- SUBSECRETARÍA DE PLANEACIÓN, EVALUACIÓN Y DESARROLLO REGIONAL
VIGENCIA: 1° DE AGOSTO DE 2017

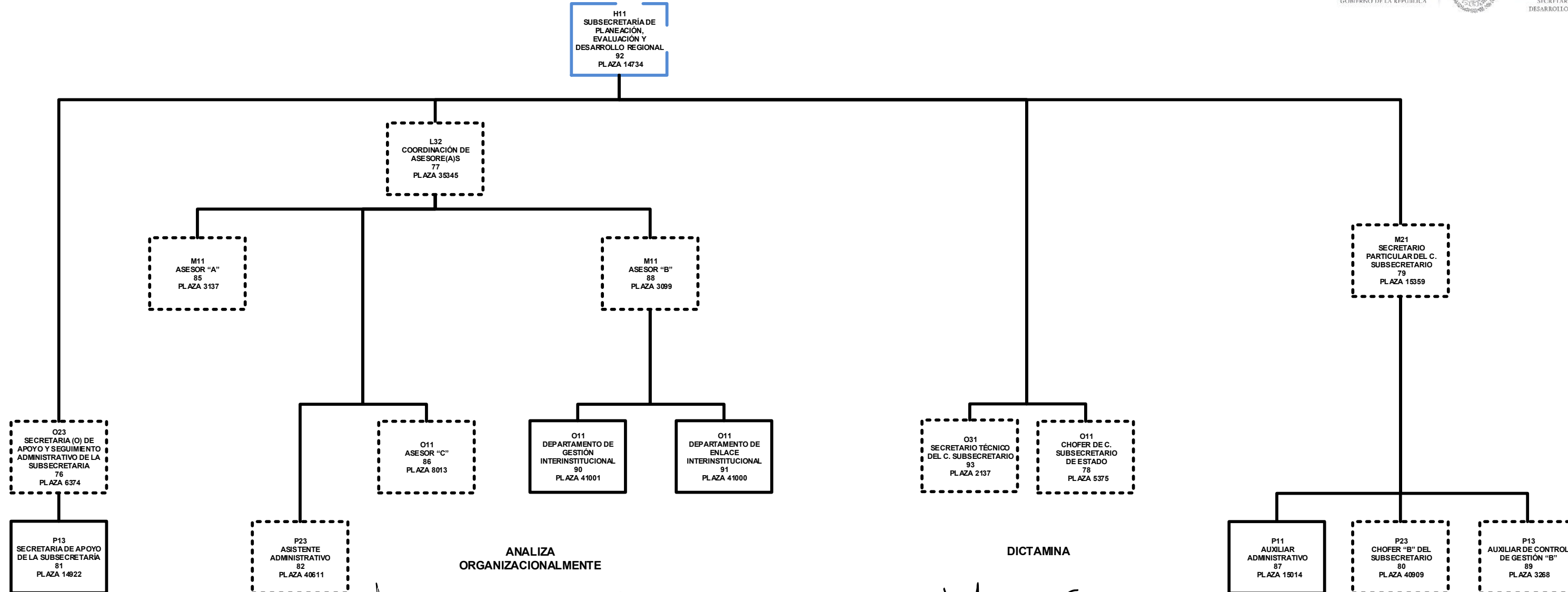

ANALIZA ORGANIZACIONALMENTE

JULIETA BECERRIL RAMÍREZ
DIRECTORA GENERAL DE PROCESOS Y ESTRUCTURAS ORGANIZACIONALES

DICTAMINA

RODRIGO ALEJANDRO NIETO ENRÍQUEZ
OFICIAL MAYOR DEL RAMO

EXENTO DE LA LSPC

GABINETE DE APOYO

PUESTO DE CARRERA